

NUT II

NUT III

ÓBIDOS

BOMBARRAL

CALDAS DA

RIO MAIOR

AZAMBUJA

ALENQUER

PLANTA DE ENQUADRAMENTO

Cartografia dos limites administrativos e geográficos do concelho do Cadaval

Limites administrativos

 Freguesias

 Limite do Concelho

 Outros Concelhos

LEGENDA

0 1500 3000 4500

metros

Escala 1:115 000



Avenida Dr. Francisco Sá Carneiro, 2550-103 Cadaval
262 690 100 | geral@cm-cadaval.pt
<http://www.cm-cadaval.pt>

0.0.1

nº do desenho

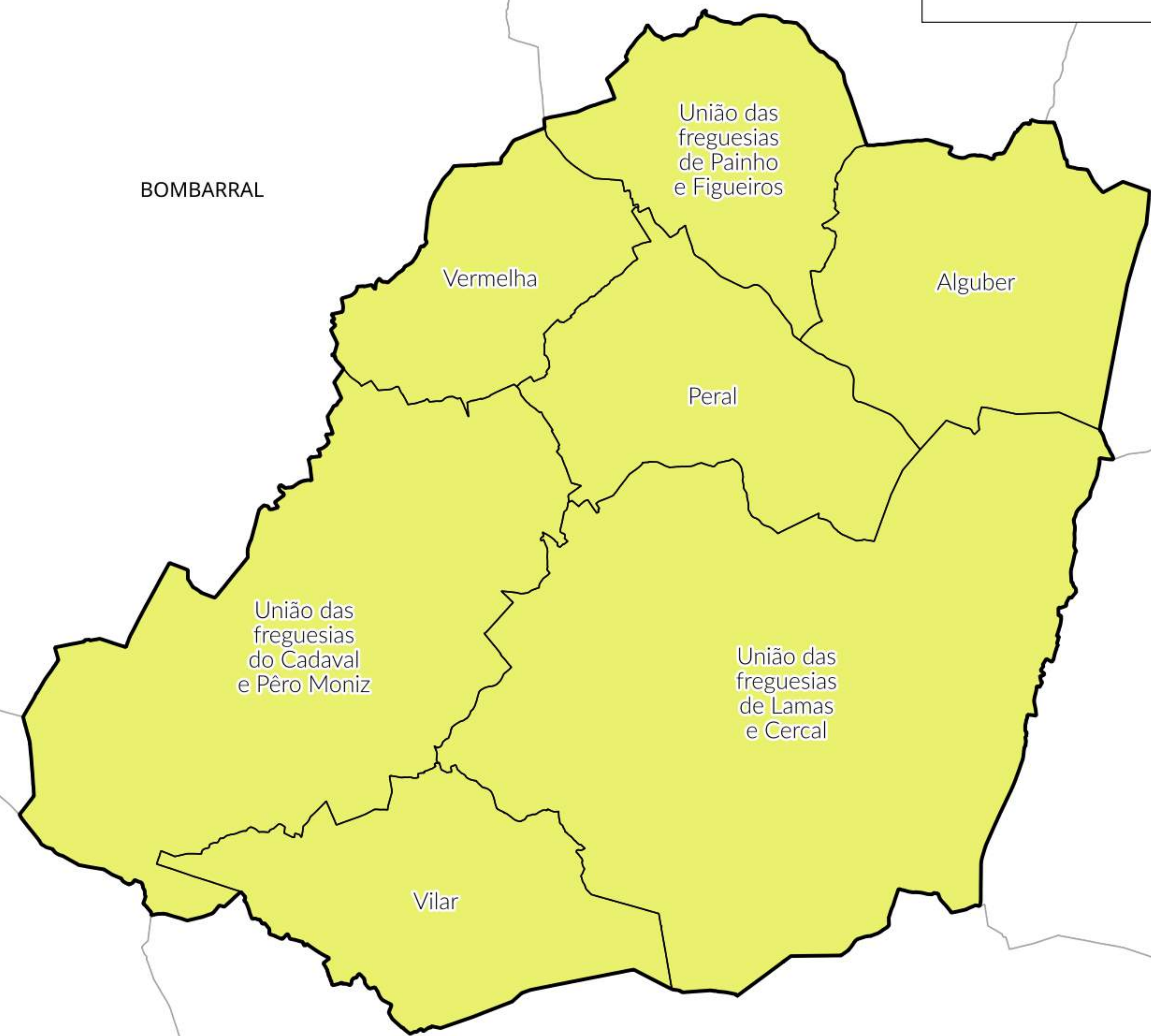

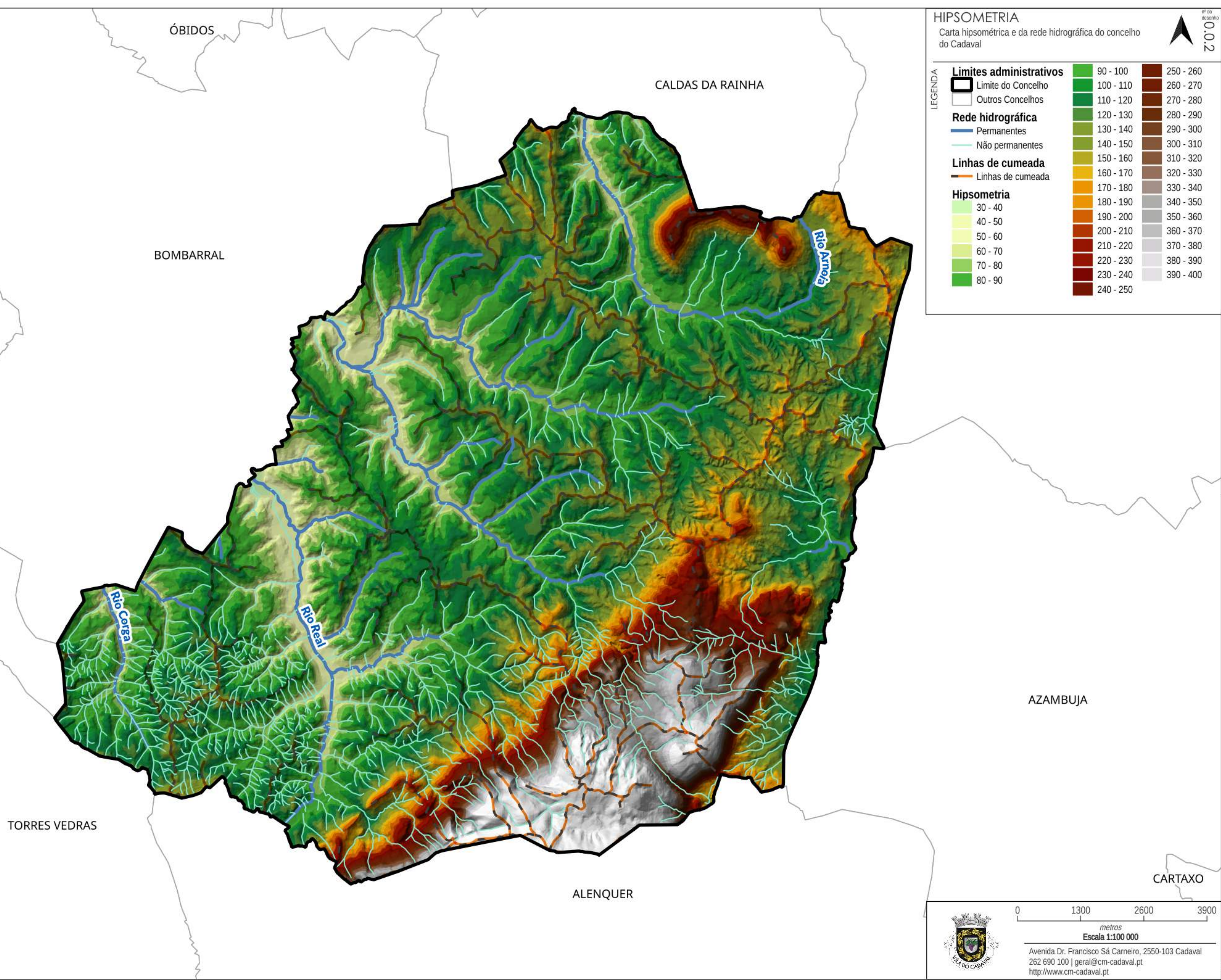

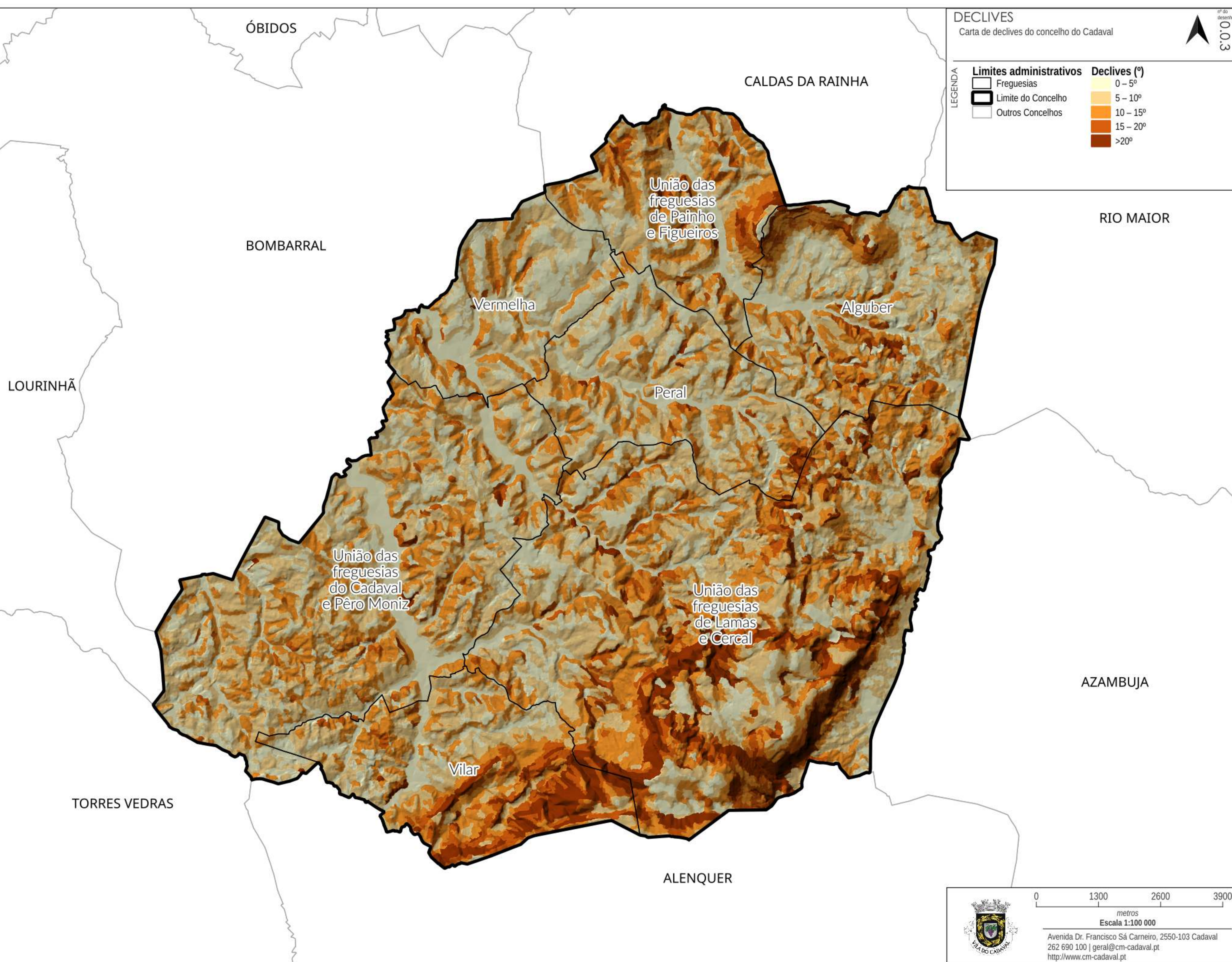

DECLIVES

Carta de declives do concelho do Cadaval

Limites administrativos

- Freguesias
- Limite do Concelho
- Outros Concelhos

Declives (°)

- 0 – 5°
- 5 – 10°
- 10 – 15°
- 15 – 20°
- >20°

LEGENDA

0 1300 2600 3900

metros

Escala 1:100 000

Avenida Dr. Francisco Sá Carneiro, 2550-103 Cadaval
262 690 100 | geral@cm-cadaval.pt
<http://www.cm-cadaval.pt>

nº do desenho

3.003

95328
-37139

37139
82356

Fontes: CMC, DGT



Elaborado por: M&S - Consultoria Florestal / Outubro 2019 | Map CRS: EPSG:3763 | Coordinate Units: Metres
Map Scale: 1:100 000 | Project File: Caderno Logg | Page Size: 297 x 210 mm | Made with: QGIS 3.8 on Linux

ÓBIDOS

CALDAS DA RAINHA

RIO MAIOR

LOURINHÃ

BOMBARRAL

AZAMBUJA

TORRES VEDRAS

ALENQUER

EXPOSIÇÕES

Carta de exposições do concelho do Cadaval

0.0.4
nº do desenho

LEGENDA

Limites administrativos

- Freguesias
- Limite do Concelho
- Outros Concelhos

Exposições

- Norte
- Este
- Sul
- Oeste
- Sem exposicao dominante

União das freguesias de Painho e Figueiros

Vermelha

Alguber

Peral

União das freguesias do Cadaval e Pêro Moniz

União das freguesias de Lamas e Cercal

Vilar



0 1300 2600 3900
metros

Escala 1:100 000

Avenida Dr. Francisco Sá Carneiro, 2550-103 Cadaval
262 690 100 | geral@cm-cadaval.pt
<http://www.cm-cadaval.pt>

95328
-37139

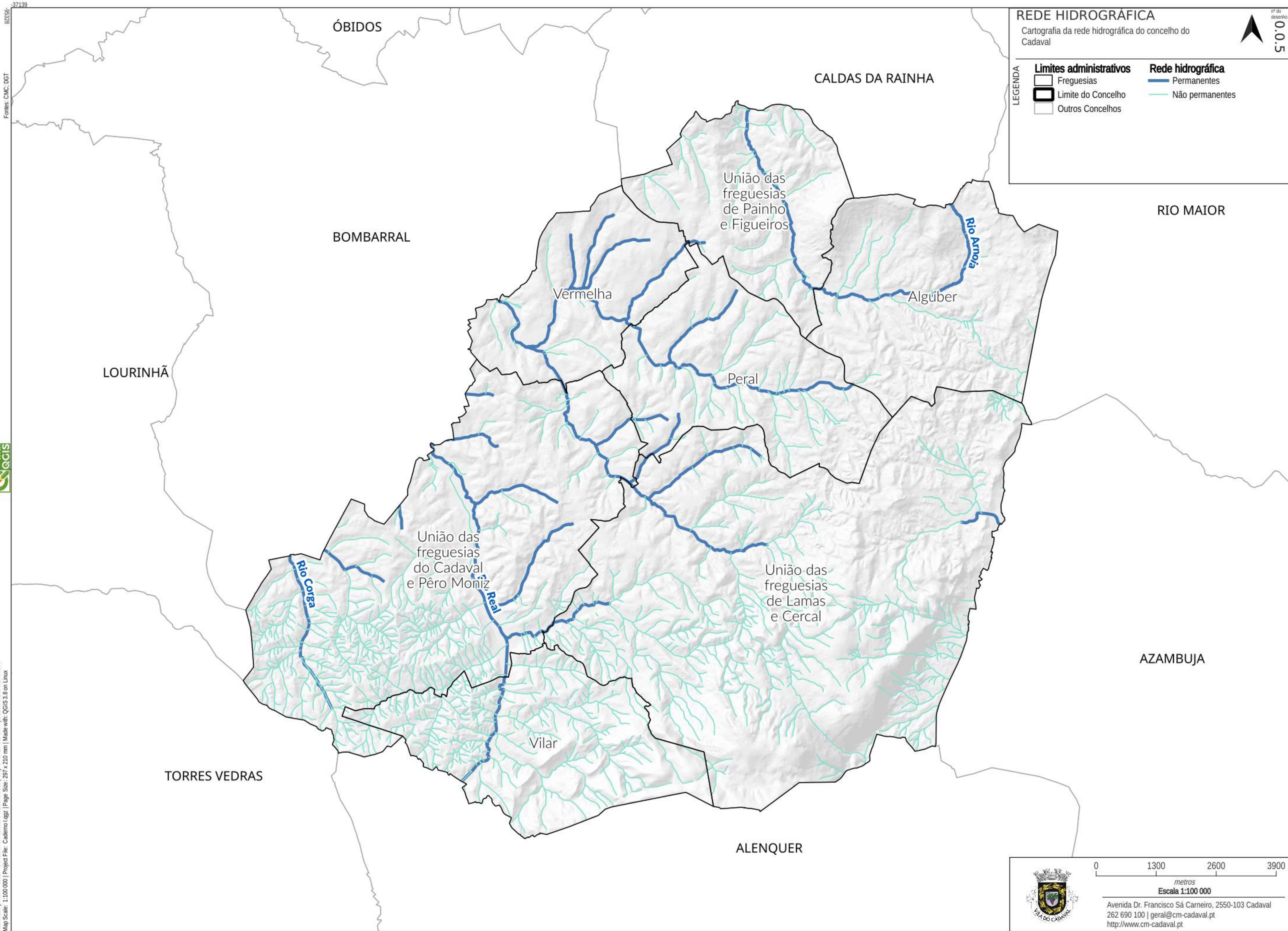

REDE HIDROGRÁFICA
Cartografia da rede hidrográfica do concelho do Cadaval

LEGENDA

Limites administrativos	Rede hidrográfica
Freguesias	Permanentes
Limite do Concelho	Não permanentes
Outros Concelhos	

Escala 1:100 000
Avenida Dr. Francisco Sá Carneiro, 2550-103 Cadaval
262 690 100 | geral@cm-cadaval.pt
<http://www.cm-cadaval.pt>

POPULAÇÃO RESIDENTE

População residente e densidade populacional do concelho do Cadaval

LEGENDA

População Residente

1991_hab

2001_hab

2011_hab

(hab/km2)

50 - 60

60 - 80

80 - 100

100 - 120

120 - 140

140 - 145

Limites administrativos

Freguesias

Limite do Concelho

9.006

m do desenho



0

1300

2600

3900

metros

Escala 1:100 000

Avenida Dr. Francisco Sá Carneiro, 2550-103 Cadaval
262 690 100 | geral@cm-cadaval.pt
http://www.cm-cadaval.pt

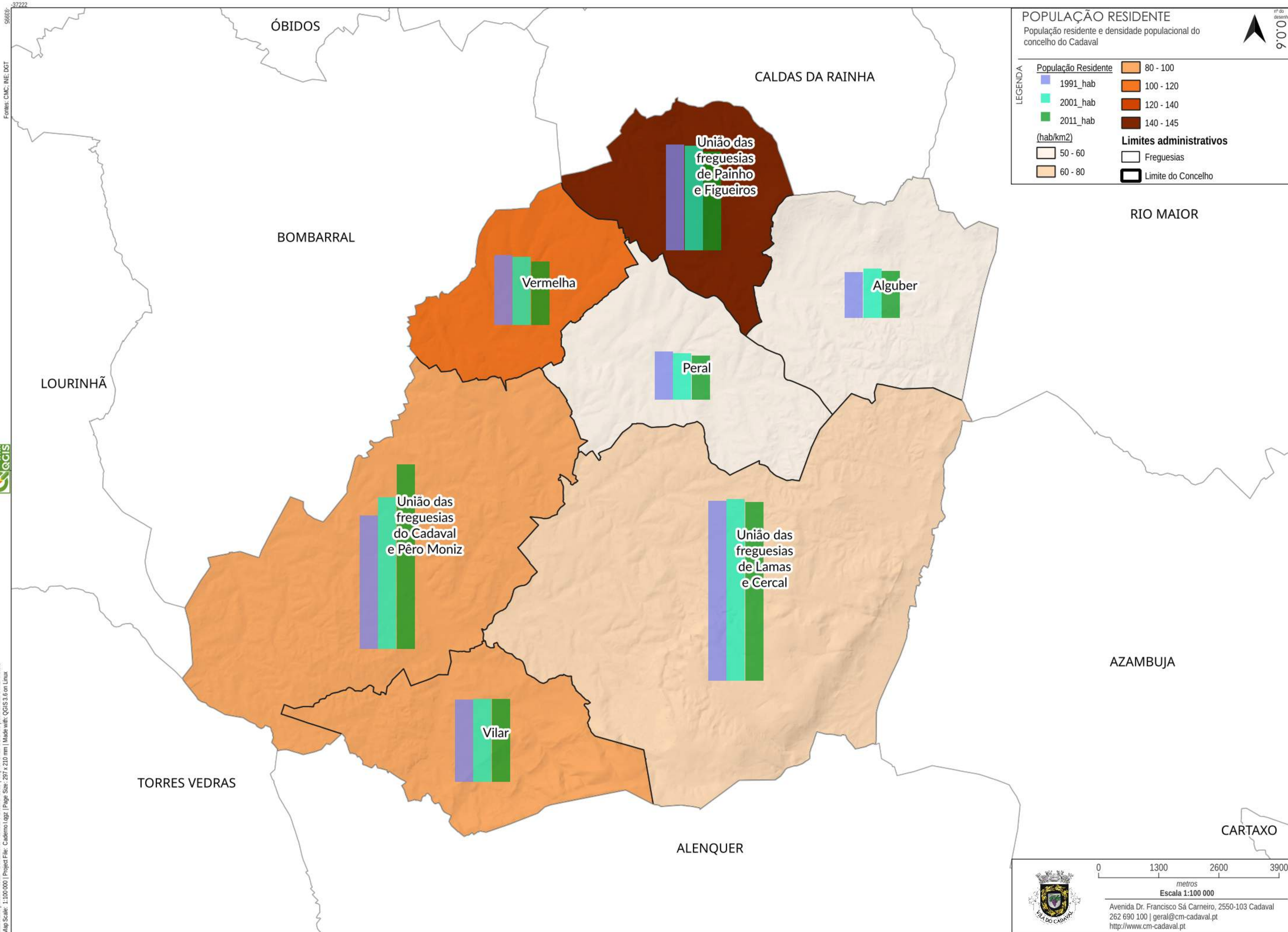

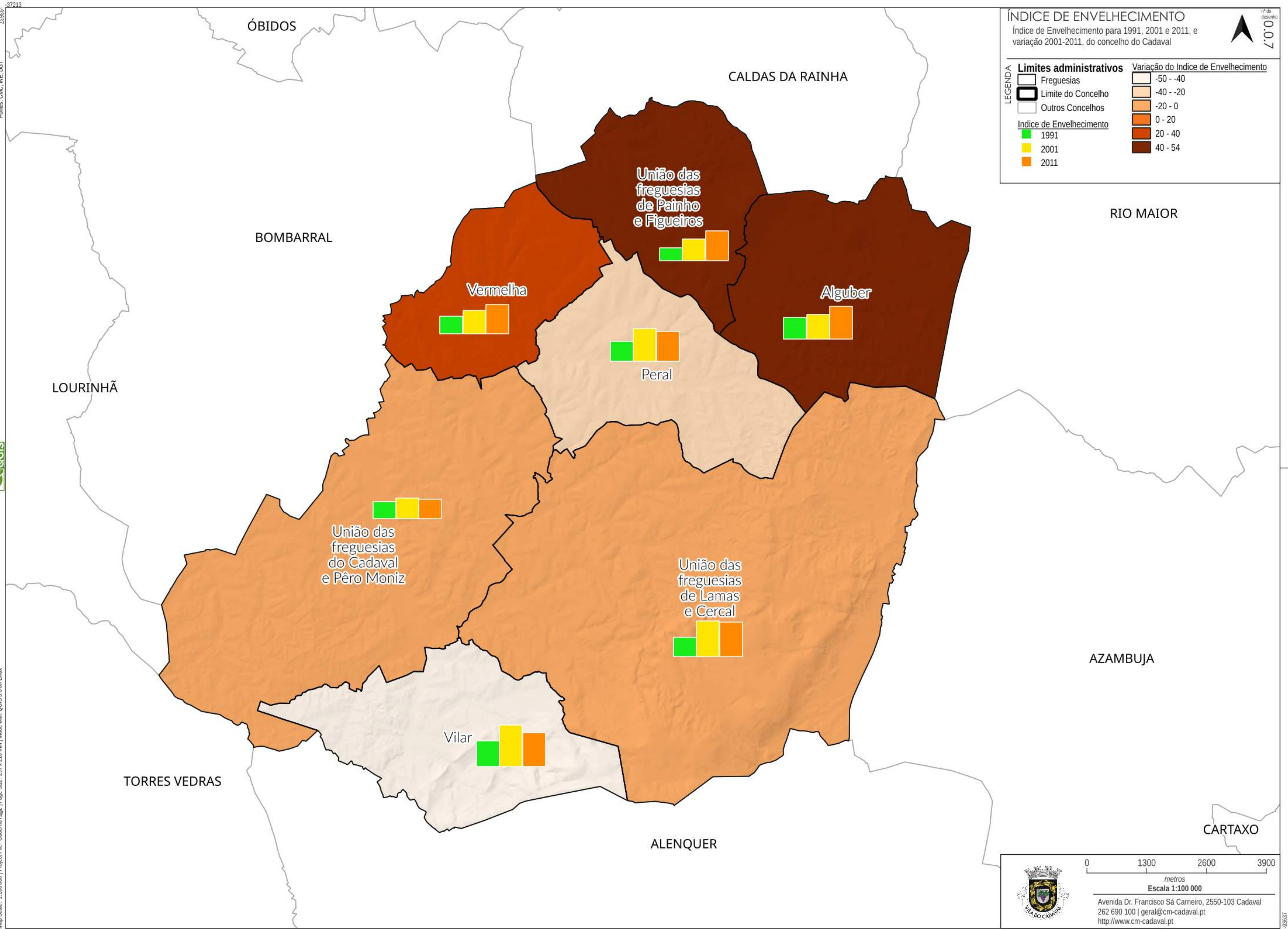

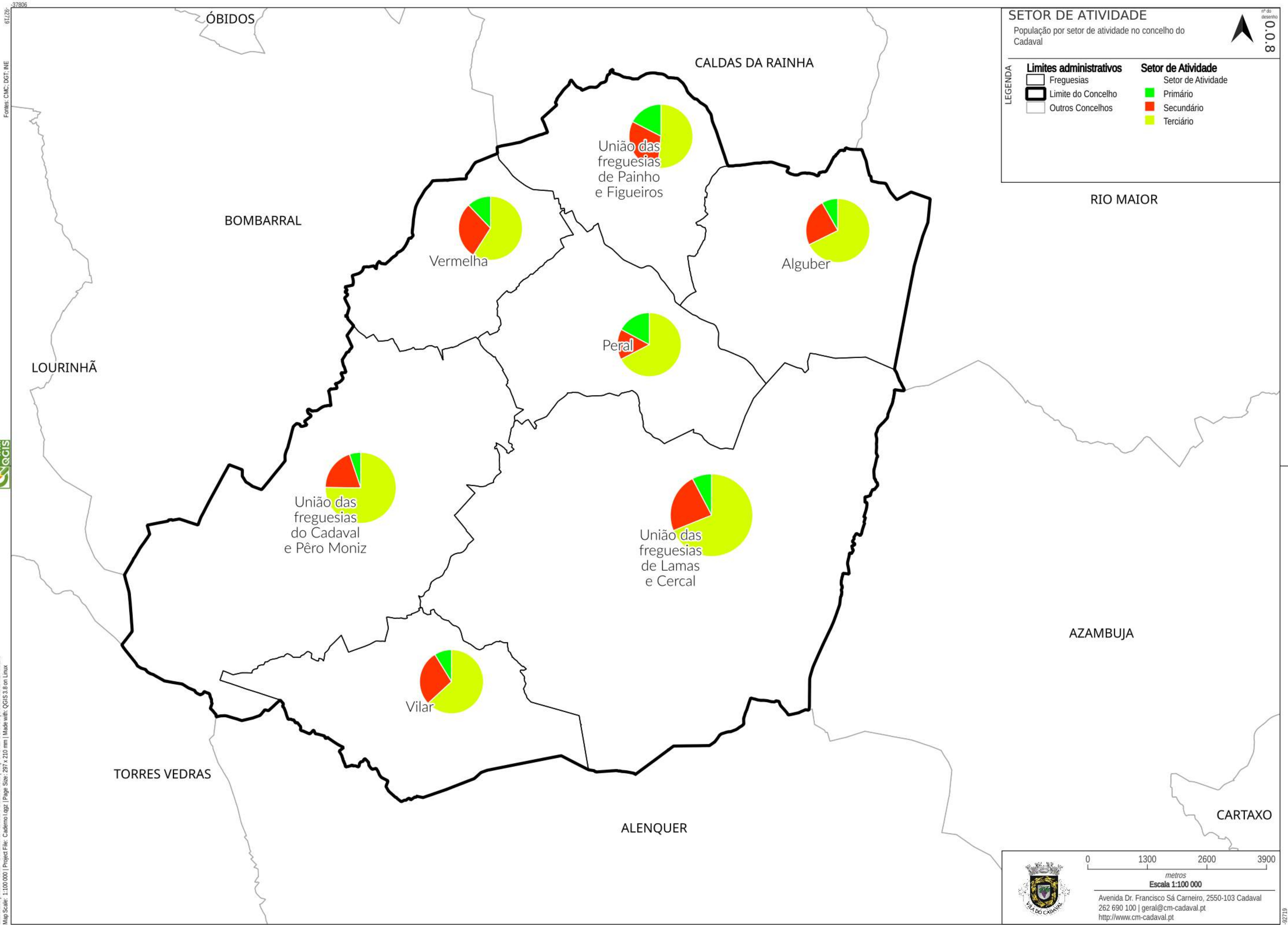

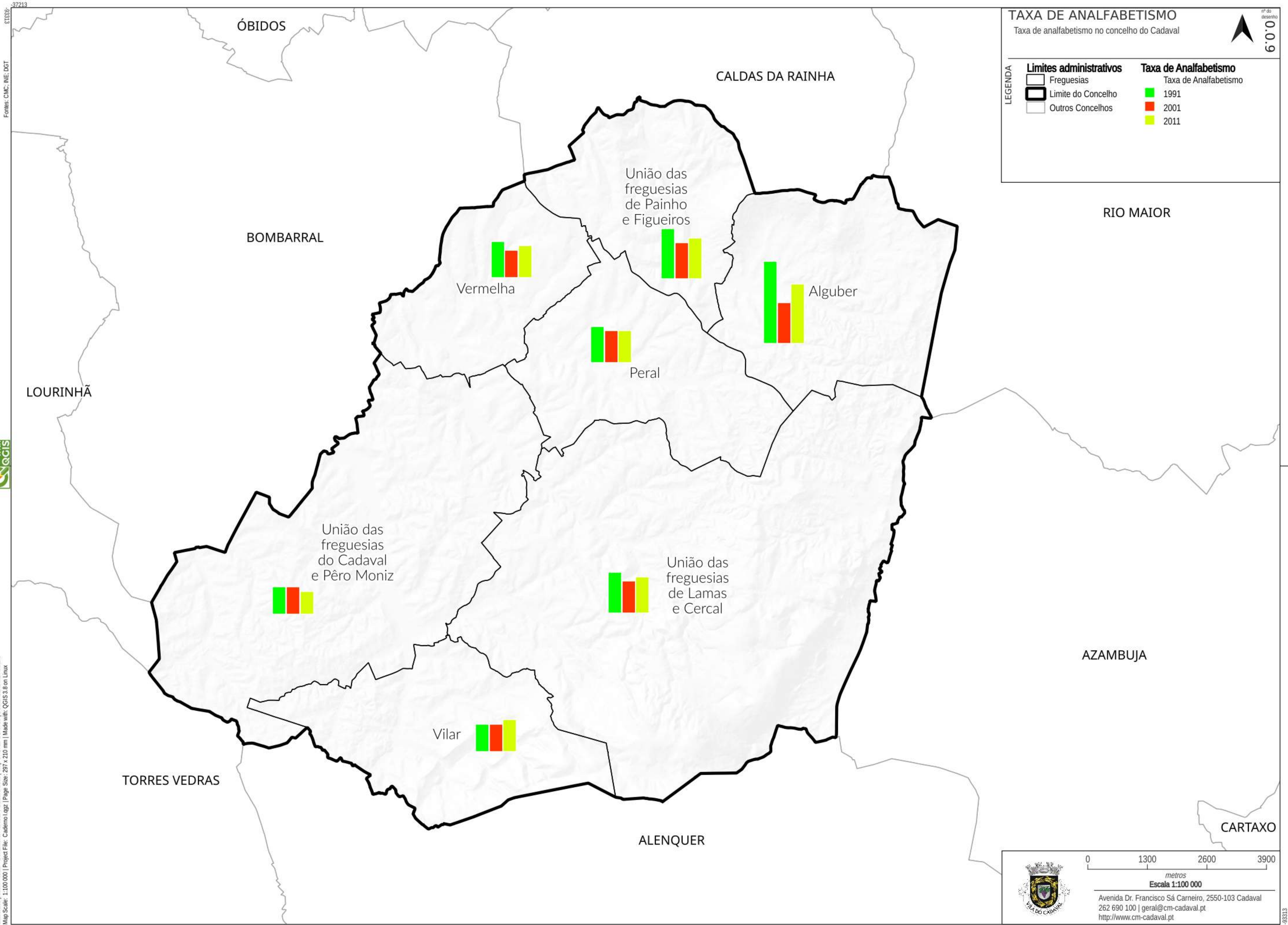



ÓBIDOS

CALDAS DA RAINHA

BOMBARRAL

RIO MAIOR

LOURINHÃ

TORRES VEDRAS

ALENQUER

AZAMBUJA

CARTAXO

ROMARIAS E FESTAS

Romarias e festas existentes no concelho do Cadaval

nº do desenho
0.010

LEGENDA

Limites administrativos

- Freguesias
- Limite do Concelho
- Outros Concelhos

- Romarias e Festas
- Janeiro
 - Maio
 - Junho
 - Julho
 - Agosto
 - Setembro
 - Outubro
 - Novembro

- Agosto - 10/08-15/08
- Festa em Honra da Nossa Sr.ª da Penha de França
- Maio - 17/05-20/05
- Festa da Espiga
- Agosto - 04/08-09/08
- Festa em Honra do Espírito Santo
- Setembro - 07/09-11/09
- Festa em Honra da N.Sr.ª da Piedade
- Julho - 07/07
- Festa do Aniv. da Soc. Cult. e Rec. de Figueiros
- Agosto - 25/08-29/08
- Ft. Honra do Mártir de S. Sebastião e S. Catarina
- Junho - 12/06-13/06
- Baile em Honra de Santo António
- Setembro - 01/09-04/09
- Festa em Honra da N.Sr.ª da Soledad
- Setembro - 01/09-04/09
- Festa em Honra da N.Sr.ª da Graça
- Junho - 21/06-26/06
- Baile de São João
- Junho - 12/06-13/06
- Marchas Populares de S. António
- Janeiro - 13/01
- Feriado Municipal
- Setembro - 01/09-04/09
- Festa em Honra da N.Sr.ª do Desterro
- Agosto - 24/08-27/08
- Festa em Honra de S. João Baptista
- Outubro - 14/10-22/10
- Festa em Honra da N.Sr.ª da Soledad
- Julho - 28/07-02/08
- Festa em Honra da Nossa Sr.ª da Conceição
- Agosto - 18/08-25/08
- Festa em Honra do Mártir S. Sebastião
- Agosto - 10/08-13/08
- Festa da Nossa Sr.ª do Rosário
- Junho - 23/06-24/06
- Festa de S. João Baptista
- Julho - 06/07-09/07
- Festa Anual dos Casais de Montejunto
- Junho - 09/06-01/07
- Festa de verão em Honra da Nossa Sr.ª da Graça
- Agosto - 15/08-18/08
- Festa em Honra de N.Sr.ª da Assunção
- Junho - 12/06-13/06
- Marchas Populares de S. António
- Agosto - 11/08-14/08
- Festejos do Vilar
- Janeiro - 06/01-07/01
- Cantar dos Reis
- Novembro - 01/11-03/11
- Festa em Honra da N.Sr.ª da Ajuda



0 1300 2600 3900

metros
Escala 1:100 000

Avenida Dr. Francisco Sá Carneiro, 2550-103 Cadaval
262 690 100 | geral@cm-cadaval.pt
http://www.cm-cadaval.pt

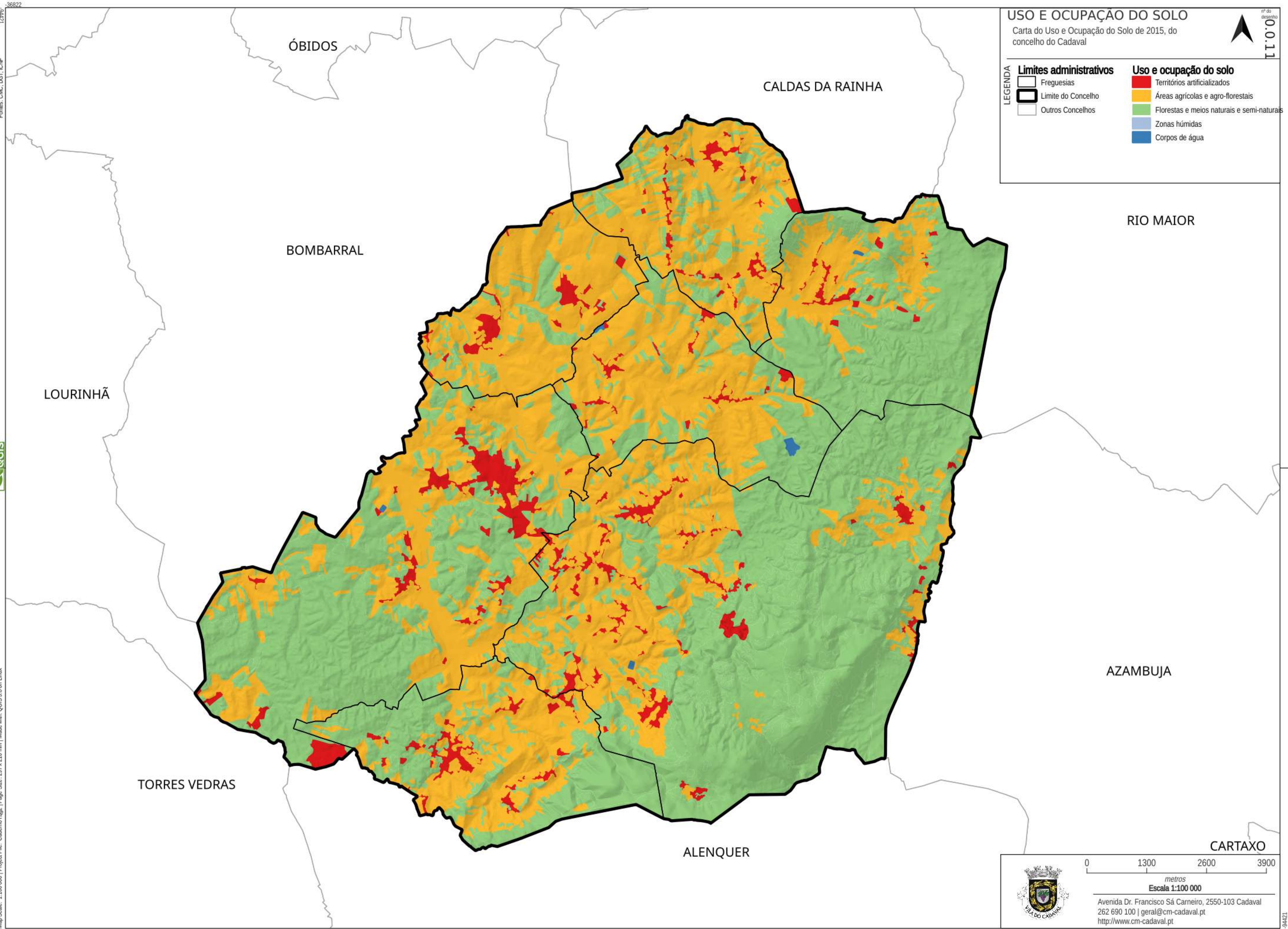

USO E OCUPAÇÃO DO SOLO

Carta do Uso e Ocupação do Solo de 2015, do concelho do Cadaval

LEGENDA

Limites administrativos

- Freguesias
- Limite do Concelho
- Outros Concelhos

Uso e ocupação do solo

- Territórios artificializados
- Áreas agrícolas e agro-florestais
- Florestas e meios naturais e semi-naturais
- Zonas húmidas
- Corpos de água

nº do desenho
0.011

0 1300 2600 3900
metros

Escala 1:100 000

Avenida Dr. Francisco Sá Carneiro, 2550-103 Cadaval
262 690 100 | geral@cm-cadaval.pt
<http://www.cm-cadaval.pt>

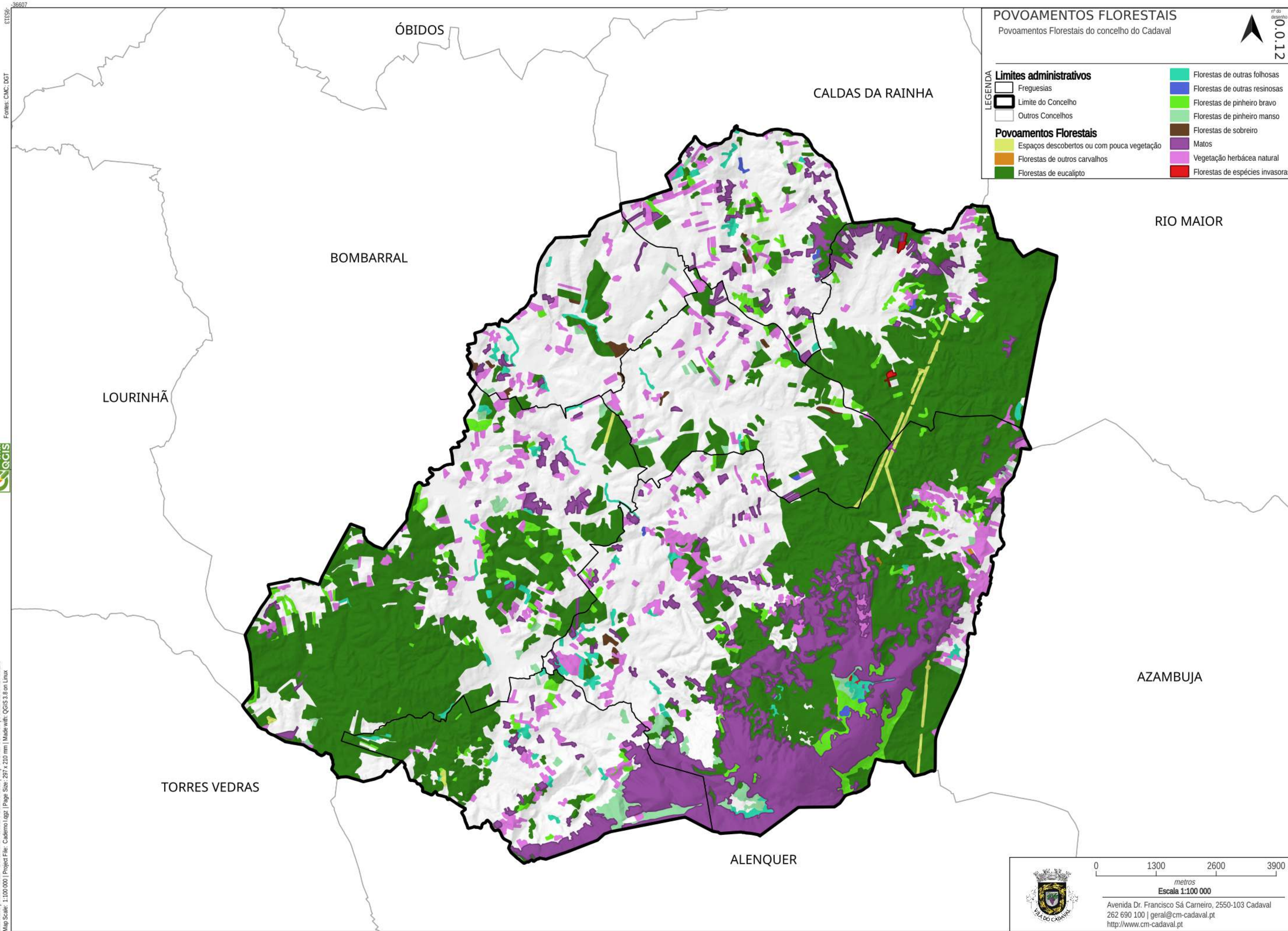
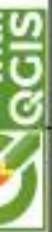

POVOAMENTOS FLORESTAIS

Povoamentos Florestais do concelho do Cadaval

LEGENDA

Limites administrativos

- Freguesias
- Limite do Concelho
- Outros Concelhos

Povoamentos Florestais

- Espaços descobertos ou com pouca vegetação
- Florestas de outros carvalhos
- Florestas de eucalipto

- Florestas de outras folhosas
- Florestas de outras resinosas
- Florestas de pinheiro bravo
- Florestas de pinheiro manso
- Florestas de sobreiro
- Matos
- Vegetação herbácea natural
- Florestas de espécies invasoras



0 1300 2600 3900

metros

Escala 1:100 000

Avenida Dr. Francisco Sá Carneiro, 2550-103 Cadaval
262 690 100 | geral@cm-cadaval.pt
<http://www.cm-cadaval.pt>

0.0.12
45313
-36607



ÓBIDOS

CALDAS DA RAINHA

REDE NATURA 2000

Áreas protegidas, rede natura 2000 (ZPE + ZEC) e regime florestal no concelho do Cadaval



n.º do desenho
0.0.13

LEGENDA

Limites administrativos

- Freguesias
- Limite do Concelho

- Outros Concelhos
- Rede Natura 2000
- Área Protegida - Serra de Montejunto

BOMBARRAL

RIO MAIOR

LOURINHÃ

Vermelha

Alguber

Peral

União das freguesias do Cadaval e Pêro Moniz

União das freguesias de Lamas e Cercal

AZAMBUJA

TORRES VEDRAS

Vilar

CARTAXO

ALENQUER



0 1300 2600 3900

metros
Escala 1:100 000

Avenida Dr. Francisco Sá Carneiro, 2550-103 Cadaval
262 690 100 | geral@cm-cadaval.pt
http://www.cm-cadaval.pt



EQUIPAMENTOS FLORESTAIS

Equipamentos Florestais de Recreio no concelho do Cadaval

LEGENDA

Limites administrativos

- Freguesias
- Limite do Concelho
- Outros Concelhos

Zonas de Caça

- Associativa
- Municipal

Equipamentos Florestais de Recreio

- Castro de Pragança
- Cruz Salvé Rainha
- Parque de Campismo de Montejunto
- Parque de Merendas de Montejunto

Outros espaços de recreio e lazer

- Tempo de Aventura Campo de Férias

nº do desenho
0.0.14

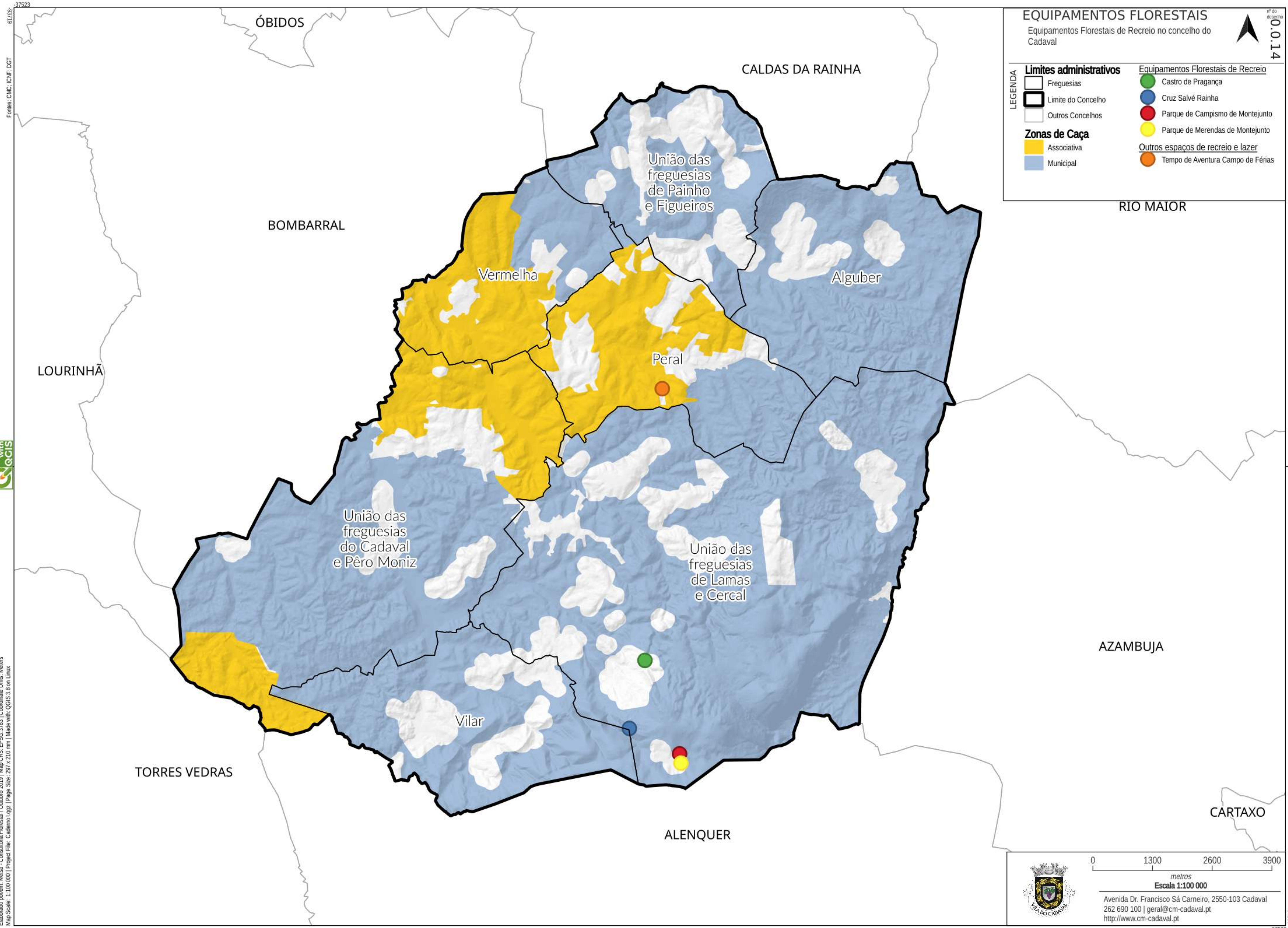



0 1300 2600 3900
metros
Escala 1:100 000

Avenida Dr. Francisco Sá Carneiro, 2550-103 Cadaval
262 690 100 | geral@cm-cadaval.pt
<http://www.cm-cadaval.pt>

33719

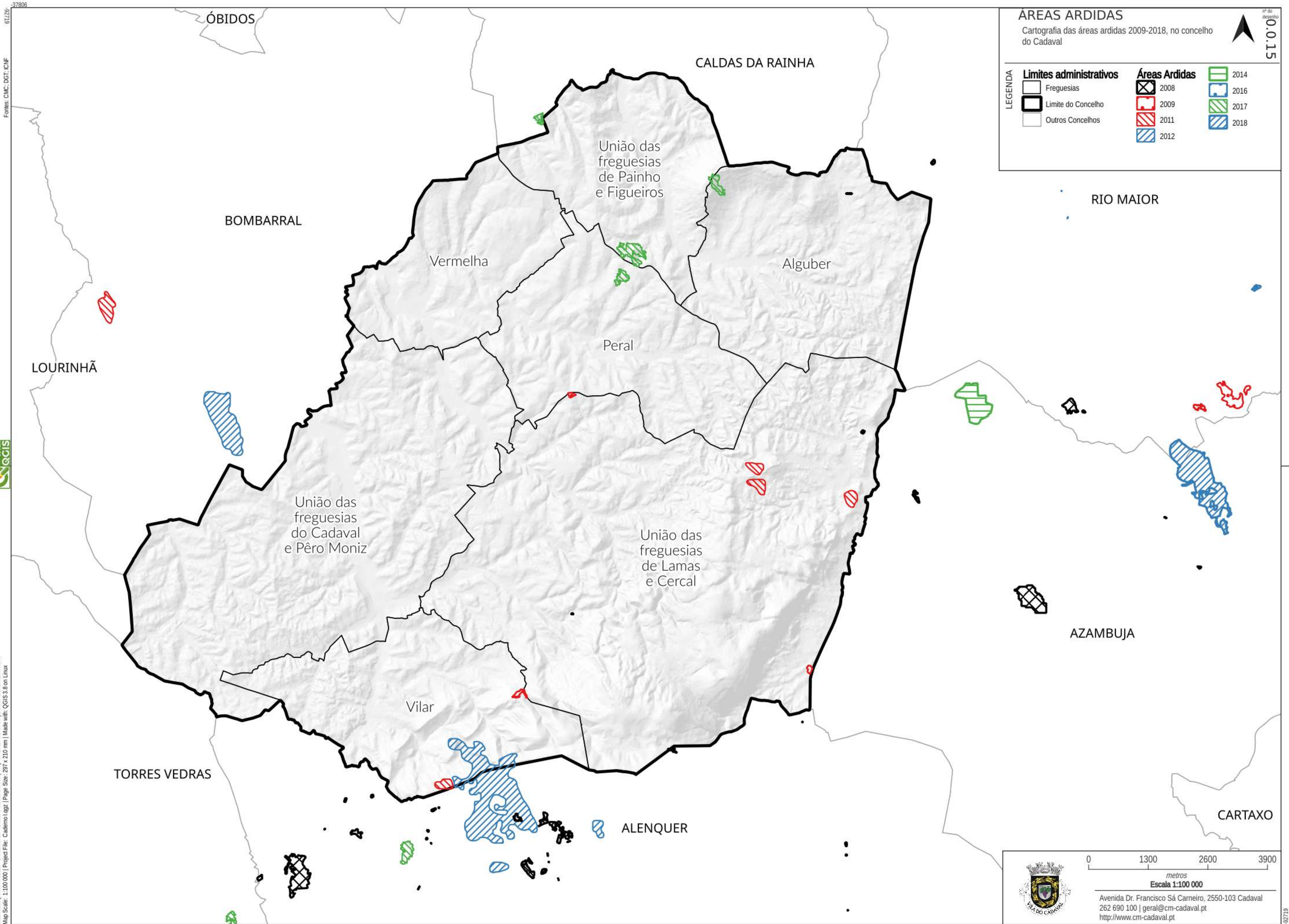

ÁREAS ARDIDAS

Cartografia das áreas ardidas 2009-2018, no concelho do Cadaval

0.0.15

LEGENDA

Limites administrativos

- Freguesias
- Limite do Concelho
- Outros Concelhos

Áreas Ardidas

- 2008
- 2009
- 2011
- 2012
- 2014
- 2016
- 2017
- 2018

0 1300 2600 3900

metros

Escala 1:100 000

Avenida Dr. Francisco Sá Carneiro, 2550-103 Cadaval
262 690 100 | geral@cm-cadaval.pt
<http://www.cm-cadaval.pt>

